



Program Kartu Prakerja



Anggaran yang dialokasikan sebesar 10 Triliun dengan tujuan untuk (i) Mengembangkan kompetensi angkatan kerja; dan (ii) Meningkatkan produktivitas dan daya saing angkatan kerja.



Program Kartu Prakerja

Kriteria Penerima Kartu



Warga Negara Indonesia



Minimal Berusia 18 tahun



Tidak sedang mengikuti pendidikan formal

Manfaat



Pelatihan



Insentif



Program Kartu Prakerja

Tahapan Program :



Program Kartu Prakerja adalah program pengembangan kompetensi kerja yang ditujukan untuk pencari kerja, pekerja/buruh yang terkena pemutusan hubungan kerja, dan/atau pekerja/buruh yang membutuhkan peningkatan kompetensi





Program Kartu Prakerja

Jenis Pelatihan berupa keterampilan praktis jangka pendek yang sesuai dengan kebutuhan pasar kerja, seperti:



Teknik



Informasi &
Teknologi



Pertanian



Makanan &
Minuman



Lifestyle



Penjualan &
Pemasaran



Perbankan &
Jasa Keuangan



Bahasa



Perkantoran

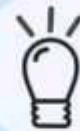

Industri Kreatif

Apa sih Kartu Prakerja itu?

Program pengembangan kompetensi kerja yang ditujukan untuk **pencari kerja, pekerja ter-PHK, atau pekerja** yang membutuhkan peningkatan kompetensi.



Sertifikat Pelatihan

Dapatkan sertifikat pelatihan yang
diakui baik pelatihan yang online
ataupun offline



Insentif

Mendapatkan dana insentif Rp500.000
di wallet dan ditransfer dalam tiga
tahap

Manfaat Kartu Prakerja



Pelatihan

Ikuti pelatihan bayar dengan kartu prakerja online maksimal Rp. 3jt dan offline maksimal Rp. 7jt

CARA MENDAPATKAN KARTU PRAKERJA

1. Daftar di Website Kartu Prakerja, www.prakerja.go.id

Penginputan Data dan Seleksi Online

Petugas Pengantar Kerja/Antar Kerja di Disnaker mendampingi peserta untuk mendaftar melalui website secara kolektif dan melakukan seleksi online berdasarkan kemampuan dasar dan motivasi.

2. Pilih Pelatihan

Memilih Pelatihan yang disyaratkan Industri

Memilih pelatihan dari layanan [SISNAKER](#) dan bayar menggunakan saldo Kartu Prakerja maksimal Rp3.000.000 untuk online dan maksimal Rp7.000.000 untuk offline.

3. Mengikuti Pelatihan

Mengikuti Pelatihan di SISNAKER

Mengikuti pelatihan secara Online maupun Offline dan dapatkan sertifikat pelatihan dari lembaga.

4. Beri Ulasan & Rating

Ulasan dan Rating Terhadap Lembaga Pelatihan

Berikan ulasan dan rating terhadap lembaga pelatihan melalui SISNAKER setelah melakukan proses pelatihan.

5. Mendapatkan Insentif

Dapatkan Insentif Setelah Mengikuti Pelatihan

Dapatkan insentif sebesar Rp500.000 dan akan ditransfer dalam 3 tahap ke saldo Kartu Prakerja.

6. Survei Kebekerjaan

Survei Kebekerjaan Sebagai Feedback Efektivitas Program

Survei yang ditanyakan dalam 3 tahap dengan insentif pengisian survei sebesar Rp150.000 sebagai feedback efektivitas program, kesesuaian pelatihan dan penempatan kerja, dll.

Syarat Penerima Kartu Prakerja dan Metode Pelatihan

Syarat Penerimaan

- Warga Negara Indonesia
- Usia minimal 18 tahun
- Sedang tidak mengikuti pendidikan formal

Metode Pelatihan

- Pelatihan Online (E-Learning)
- Pelatihan Offline (Tatap Muka)



Cara Mendapat **Kartu Prakerja**



- 1 Daftar di Website **Kartu Prakerja**

Penginputan Data dan Seleksi Online



1

Daftar di Website **Kartu Prakerja**

Penginputan Data dan Seleksi Online

Petugas Pengantar Kerja/Antar Kerja di Disnaker mendampingi peserta untuk mendaftar melalui website secara kolektif dan melakukan seleksi online berdasarkan **kemampuan dasar** dan **motivasi**.

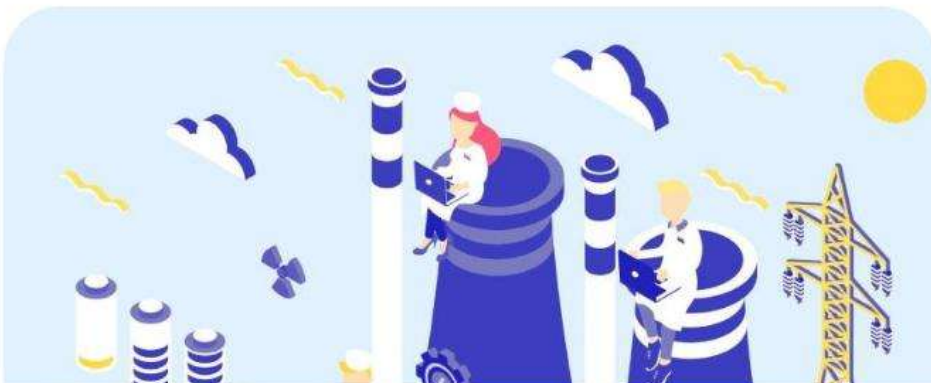



2

Pilih Pelatihan

Memilih Pelatihan yang Disyaratkan Industri

Memilih pelatihan dari layanan **SISNAKER** dan bayar menggunakan saldo Kartu Prakerja **maksimal Rp3.000.000** untuk online dan **maksimal Rp7.000.000** untuk offline.





3

Mengikuti Pelatihan

Mengikuti Pelatihan di SISNAKER

Mengikuti pelatihan secara Online maupun Offline dan dapatkan sertifikat pelatihan dari lembaga.

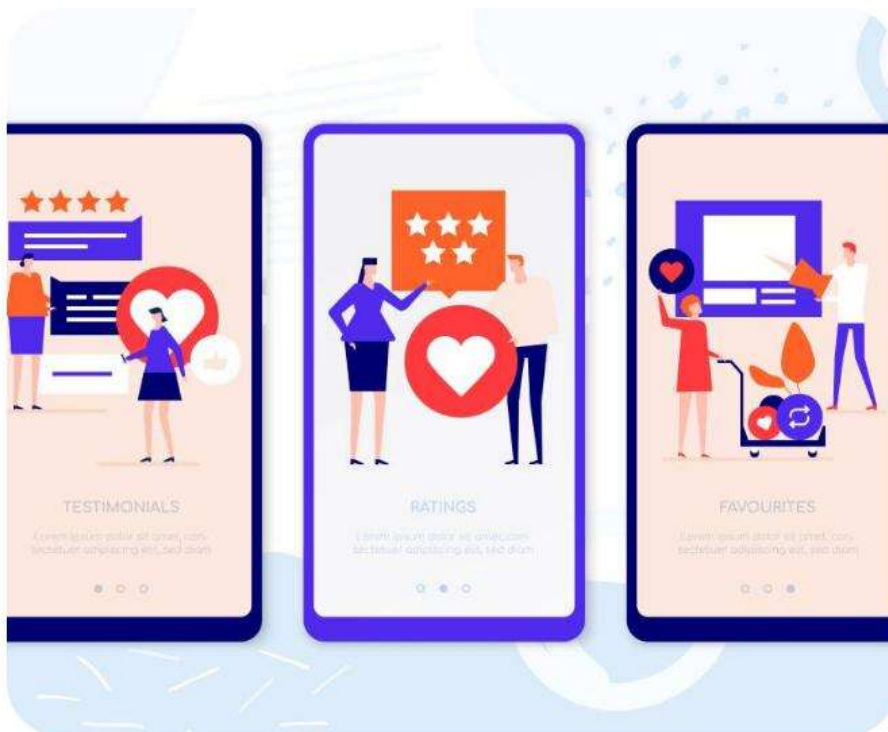



4

Beri Ulasan & Rating

Ulasan dan Rating Terhadap Lembaga Pelatihan

Berikan ulasan dan rating terhadap lembaga pelatihan melalui **SISNAKER** setelah melakukan proses pelatihan.





5

Mendapatkan Insentif

Dapatkan Insentif Setelah Mengikuti Pelatihan

Dapatkan insentif sebesar Rp500.000 dan akan ditransfer dalam 3 tahap ke saldo **Kartu Prakerja**.



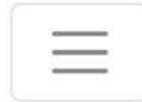

6

Survei Kebekerjaan

Survei Kebekerjaan Sebagai Feedback Efektivitas Program

Survei yang ditanyakan dalam 3 tahap dengan insentif pengisian survei sebesar **Rp150.000** sebagai feedback efektivitas program, kesesuaian pelatihan dan penempatan kerja, dll.